

بسمه تعالی

فرم شناسنامه خدمت دستگاه اجرایی

۱- عنوان خدمت: درخواست نصب مولد خورشیدی		۲- شناسه خدمت: ۱۳۰۳۱۹۷۹۱۰۳	
۳- ارائه دهنده خدمت	نام دستگاه اجرایی: شرکتهای توزیع نیروی برق		
	نام دستگاه مادر: توانیر		
۴- مشخصات خدمت	شرح خدمت		
	مردم در این خدمت می توانند درخواست خود را برای نصب مولد خورشیدی ثبت و پیگیری نمایند.		
	نوع خدمت		
	<input checked="" type="checkbox"/> خدمت به شهروندان (G2C) <input type="checkbox"/> خدمت به کسب و کار (G2B) <input type="checkbox"/> خدمت به دیگر دستگاه های دولتی (G2G)		
	منبع مخاطبین <input checked="" type="checkbox"/> تصدی گری		
	ماهیت خدمت		
	<input type="checkbox"/> حاکمیتی		
	سطح خدمت		
	<input checked="" type="checkbox"/> ملی <input type="checkbox"/> منطقه ای <input type="checkbox"/> استانی <input type="checkbox"/> روستایی		
	رویداد مرتبط با:		
<input type="checkbox"/> تولد <input type="checkbox"/> آموزش <input type="checkbox"/> سلامت <input type="checkbox"/> مالیات <input checked="" type="checkbox"/> کسب و کار <input type="checkbox"/> تامین اجتماعی <input type="checkbox"/> ثبت مالکیت			
نحوه آغاز خدمت			
<input checked="" type="checkbox"/> تقاضای گیرنده خدمت <input type="checkbox"/> تشخیص دستگاه <input type="checkbox"/> سایر: ...			
مدارک لازم برای انجام خدمت			
برنامه پنجم، برنامه ششم، نقشه راه توسعه دولت الکترونیک و آئین نامه نصب مولد خورشیدی			
۵- خزیات خدمت	آمار تعداد خدمت گیرندگان		
	متوسط مدت زمان ارائه خدمت:		
	تواتر		
	تعداد بار مراجعه حضوری		
	هزینه ارائه خدمت (ریال) به خدمت گیرندگان		
۱۰ خدمت گیرنده در: ماه <input type="checkbox"/> فصل <input type="checkbox"/> سال <input checked="" type="checkbox"/> یک بار در: ماه <input type="checkbox"/> فصل <input type="checkbox"/> سال <input type="checkbox"/>			
مبلغ (مبالغ) شماره حساب (های) بانکی پرداخت بصورت الکترونیک			
... آدرس دقیق و مستقیم خدمت در وبگاه در صورت الکترونیکی بودن همه یا بخشی از آن			
۶- نحوه دسترسی به خدمت	نام سامانه مربوط به خدمت در صورت الکترونیکی بودن همه یا بخشی از آن:		
	مراحل خدمت نوع ارائه رسانه ارتباطی خدمت		
	<input checked="" type="checkbox"/> الکترونیکی <input type="checkbox"/> غیر الکترونیکی		
	در مرحله اطلاع رسانی خدمت جهت احراز اصالت فرد جهت احراز اصالت مدرک نبود زیرساخت ارتباطی مناسب سایر:		
مراجعه به دستگاه: <input type="checkbox"/> ملی <input type="checkbox"/> استانی <input type="checkbox"/> شهرستانی			

	در مرحله درخواست خدمت	<input checked="" type="checkbox"/> الکترونیکی <input type="checkbox"/> اینترنتی (مانند وبگاه دستگاه) <input type="checkbox"/> تلفن همراه (برنامه کاربردی) <input type="checkbox"/> پست الکترونیک <input type="checkbox"/> ارسال پستی <input type="checkbox"/> تلفن گویا یا مرکز تماس <input type="checkbox"/> پیام کوتاه <input type="checkbox"/> دفاتر پیشخوان شماره قرارداد واگذاری خدمات به دفاتر پیشخوان: <input type="checkbox"/> عناوین مشابه دفاتر پیشخوان <input type="checkbox"/> سایر (با ذکر نحوه دسترسی)											
		<input type="checkbox"/> غیر الکترونیکی	جهت احراز اصالت فرد <input type="checkbox"/> جهت احراز اصالت مدرک <input type="checkbox"/> نبود زیرساخت ارتباطی مناسب <input type="checkbox"/> سایر: <input type="checkbox"/>	مراجعه به دستگاه: <input type="checkbox"/> ملی <input type="checkbox"/> استانی <input type="checkbox"/> شهرستانی	در صورت ذکر مراجعه حضوری								
	مرحله تولید خدمت (فرایند داخل دستگاه یا ارتباط با دیگر دستگاه ها)	<input checked="" type="checkbox"/> الکترونیکی <input type="checkbox"/> اینترنتی (مانند درگاه دستگاه) <input type="checkbox"/> اینترنتی (مانند اینترنت داخلی دستگاه یا ERP) <input type="checkbox"/> پست الکترونیک <input type="checkbox"/> سایر (با ذکر نحوه دسترسی)											
		<input type="checkbox"/> غیر الکترونیکی	عقد قرارداد با شرکت توزیع	در صورت ذکر مراجعه حضوری									
	در مرحله ارائه خدمت	<input checked="" type="checkbox"/> الکترونیکی <input type="checkbox"/> پست الکترونیک <input type="checkbox"/> ارسال پستی <input type="checkbox"/> تلفن گویا یا مرکز تماس <input type="checkbox"/> پیام کوتاه <input type="checkbox"/> دفاتر پیشخوان شماره قرارداد واگذاری خدمات به دفاتر پیشخوان: <input type="checkbox"/> عناوین مشابه دفاتر پیشخوان <input type="checkbox"/> سایر (با ذکر نحوه دسترسی)											
		<input type="checkbox"/> غیر الکترونیکی	جهت احراز اصالت فرد <input type="checkbox"/> جهت احراز اصالت مدرک <input type="checkbox"/> نبود زیرساخت ارتباطی مناسب <input type="checkbox"/> سایر: <input type="checkbox"/>	مراجعه به دستگاه: <input type="checkbox"/> ملی <input type="checkbox"/> استانی <input type="checkbox"/> شهرستانی	در صورت ذکر مراجعه حضوری								
	نام سامانه های دیگر	فیلدهای مورد تبادل			استعلام الکترونیکی	استعلام غیر الکترونیکی							
		برخط online	دستهای (Batch)										
	نام دستگاه دیگر	فیلدهای مورد تبادل	مبلغ (در صورت پرداخت هزینه)	استعلام الکترونیکی	استعلام غیر الکترونیکی								
								برخط online	دستهای (Batch)				
۷- ارتباط خدمت با سایر سامانه ها (بانکهای اطلاعاتی) در دستگاه													
								دستگاه	مراجعه کننده				
												دستگاه	مراجعه کننده
۸- ارتباط خدمت با سایر دستگاههای دیگر													
								دستگاه	مراجعه کننده				

۱- درخواست نصب مولد خورشیدی

۹- عناوین فرایندهای خدمت

۲-

۳-

....

۱۰- نمودار ارتباطی فرایندهای خدمت

مدارک مورد نیاز:

▪ با توجه به سامانه مربوطه می باشد.
اقلام اطلاعاتی ورودی:

▪ با توجه به سامانه مربوطه می باشد.
اقلام خروجی:

▪ با توجه به سامانه مربوطه می باشد.
نمودار فعالیت:

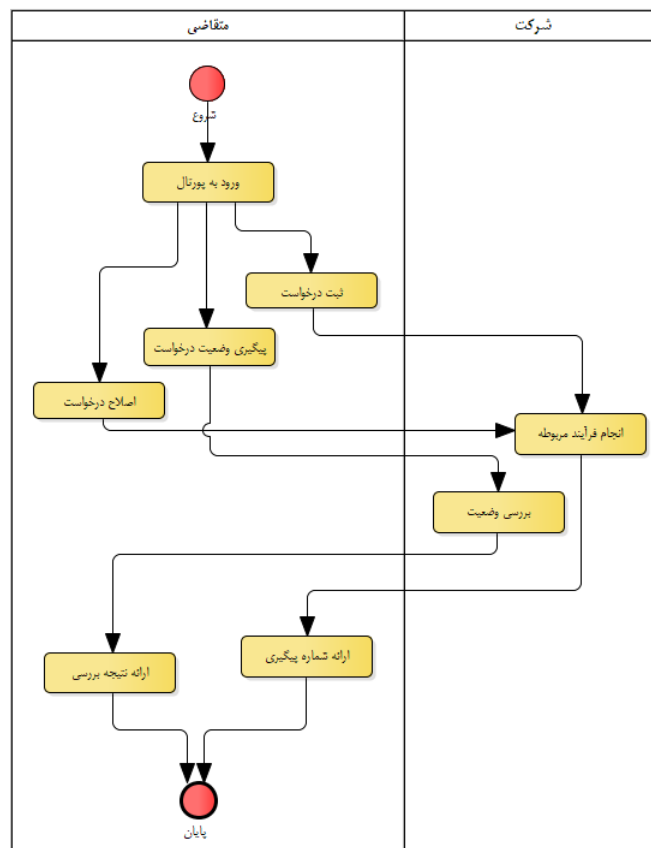

واحد مربوط:

پست الکترونیک:

تلفن:

نام و نام خانوادگی تکمیل کننده فرم: